Rosegger-Marsch

für das

PIANO-FORTE

componirt

von

Anton Absenger.

OP. 256.

Preis 1 Krone ö.W. / 1 Mk. R.W.

Eigenthum des Verlegers für alle Länder. Mit Vorbehalt aller Arrangements.

Verlag von FRANZ PECHEL (vorm. Ferstl.)
Buch- und Musikalienhandlung.
GRAZ, Herrengasse № 3.

Wien, Fr. Rörich (vorm. Wessely)

Leipzig, C. A. Klemm

CILLI: Th. Drexel's Buch, Kunst & Musikalienhandlung (Fritz Rasch)

LEOBEN: Ludwig Nüssler Buch, Kunst & Musikalienhandlung

MARBURG a/D: Th. Kaltenbrunner Buch & Musikalienhandlung (vorm. Fr. Leyrer)

Lith. Inst. v. C. G. Röder, Leipzig.

Rosegger-Marsch.

Anton Absenger, Op. 256.

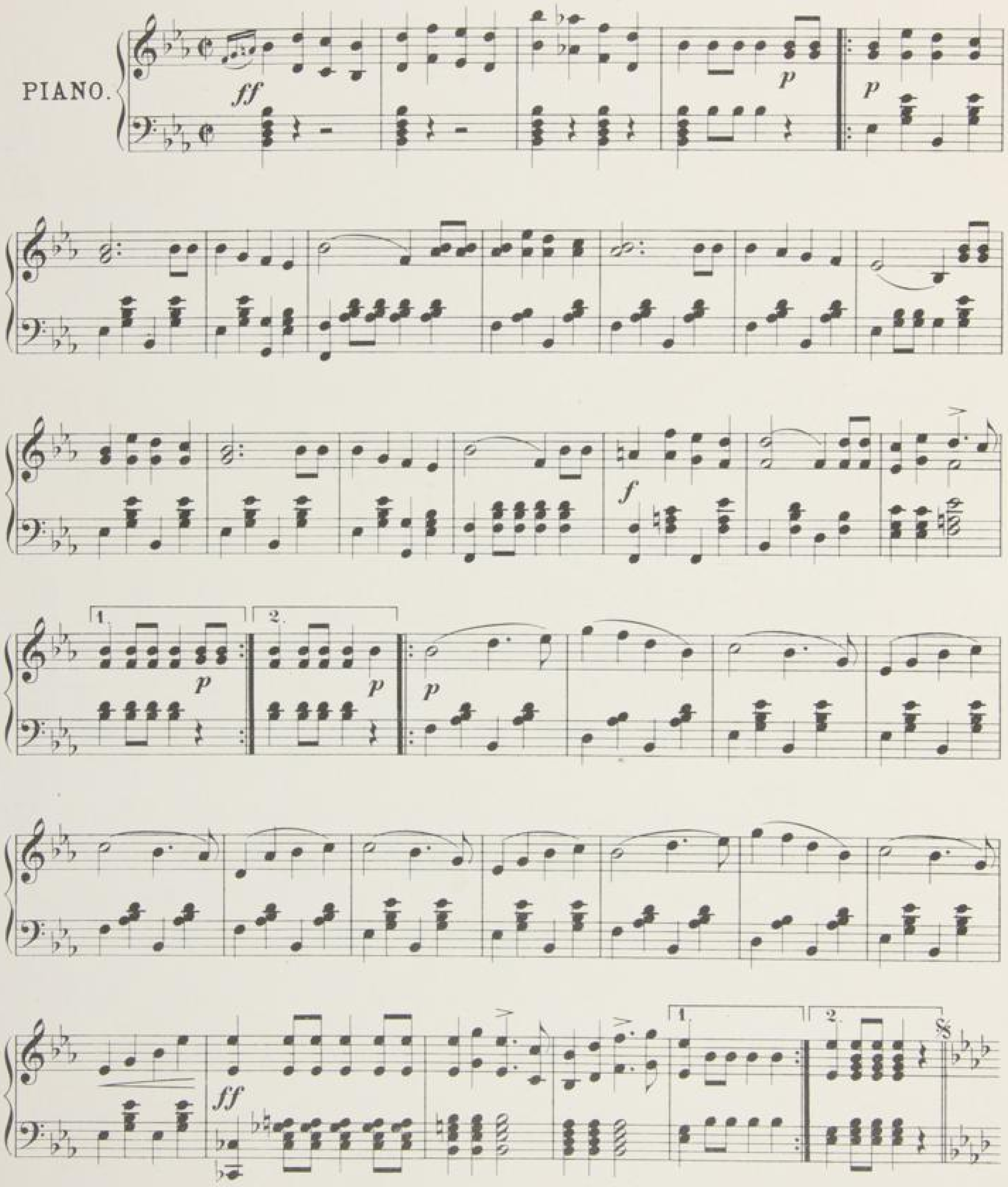

TRIO.

ff *p* *p*

cre - - scen - - do - - -

1. Schluss.

f *f* *ff*

D.C.