N°3. ITALIENISCHE VOLKS-HYMNE

{ HYMNE POPULAIRE ITALIEN }

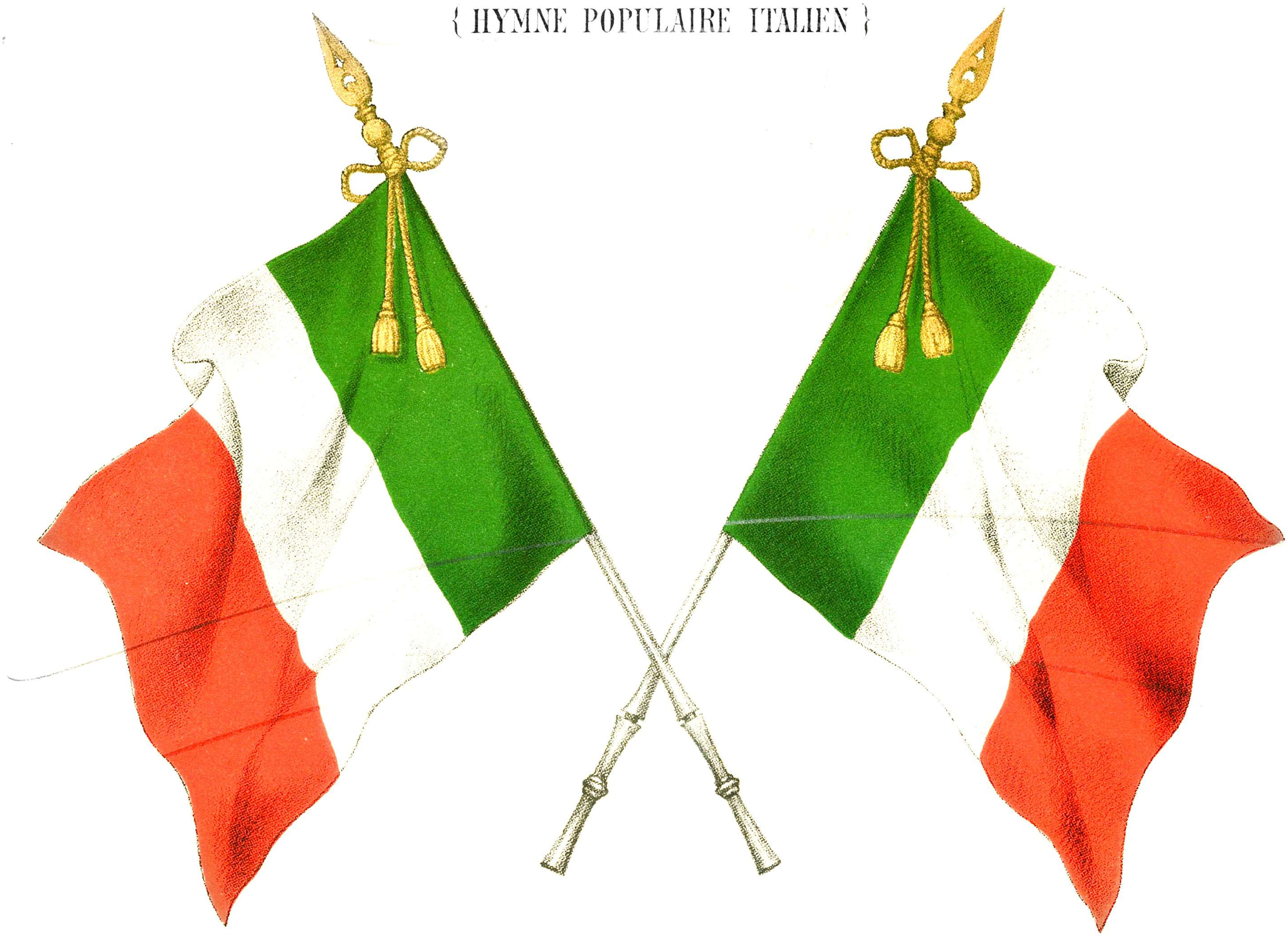

VATERLANDS-LIEDER

{ CHANTS PATRIOTIQUES }

für das

PIANO-FORTE

bearbeitet von

FERDINAND BEYER

A 2 MAINS
Pr. M. 50.

A 4 MAINS
Pr. M. 75.

Eigenthum der Verleger.

Printed in Germany.

ITALIENISCHE VOLKSHYMNE.

Tempo di Marcia.

No. 3.

PIANO.

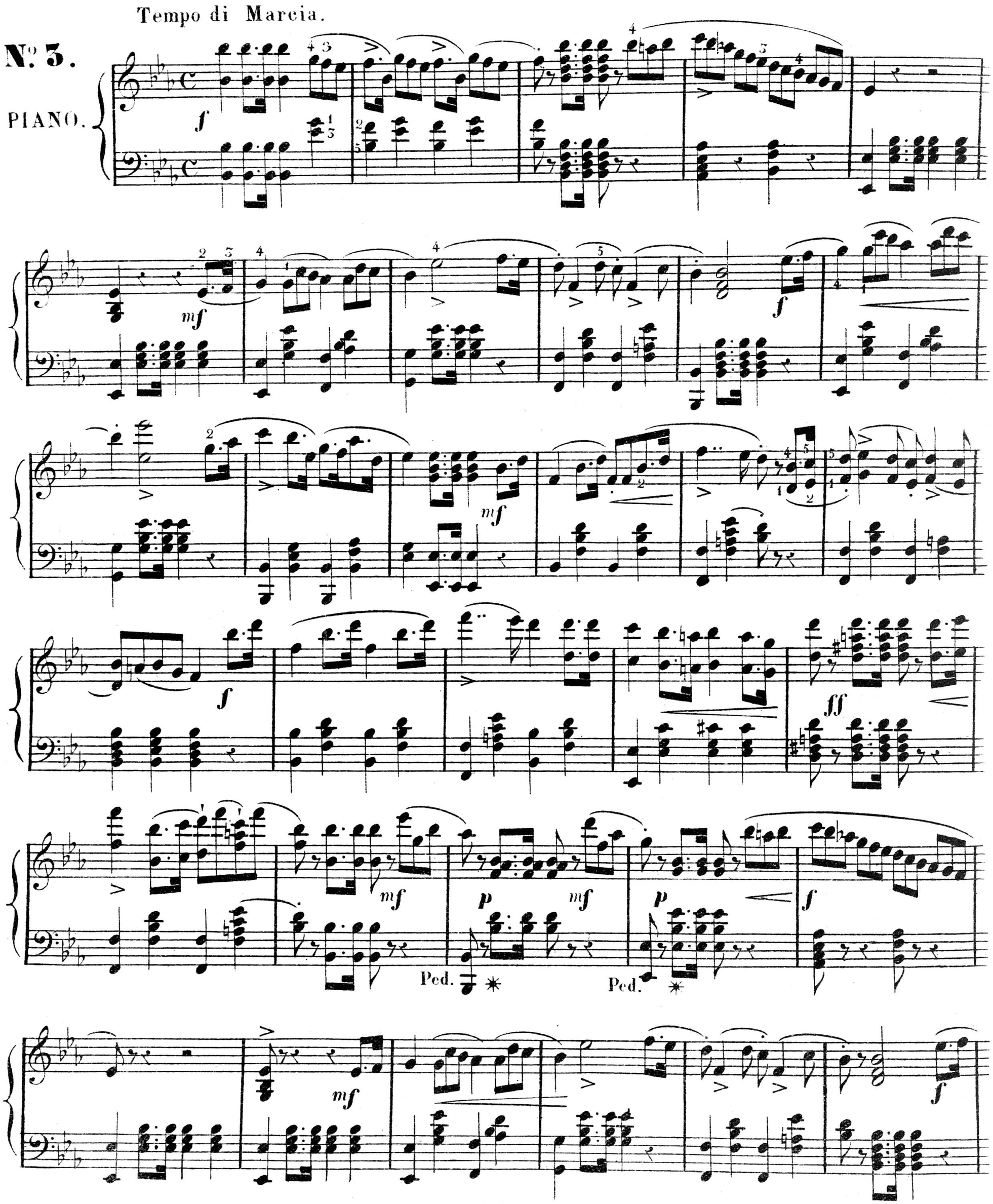

Mus. Schott. Ha 10346-2
B.S.B. MÜNCHEN
14n1464

Ped. * Ped. * cres.

ff Ped. * dim. cres.

Ped. * ff Ped. * dim.

cres. 8a fz

8a 8a ff

Ped. * Ped. Ped. * Ped. *

Fine

CHANTS PATRIOTIQUES (Vaterlandslieder)

arrangés pour le Piano par

FERD. BEYER.

Pour Piano à 2 mains:

		M.	S.
N° 1.	La Marseillaise.	—	50
2.	Chant national polonais.	—	50
3.	Hymne populaire italien.	—	50
4.	La Brabançonne.	—	50
5.	Choeur des Girondins.	—	50
6.	Hymne constitutionnel espag.	—	50
7.	Hymne constitutionnel portugais.	—	50
8.	Rule Britannia.	—	50
9.	Holländische Volkslieder.	—	50
10.	Preussische National-Hymne.	—	50
11.	Oesterreichische Volks-Hymne.	—	50
12.	Russische National-Hymne.	—	50
13.	Le Chant du Belge.	—	50
14.	Hail Columbia.	—	50
15.	Dänisches Volkslied.	—	50
16.	Schleswig-Holsteiner National-Hymne.	—	50
17.	Norwegischer Nationalgesang.	—	50
18.	God save the Queen.	—	50
19.	Schottische Volkslieder.	—	50
20.	Irische Volkslieder.	—	50
21.	Preussische Volkslieder.	—	50
22.	Cancion national chilena (Chilenischer Nationalgesang).	—	50
23.	Schwedisches Nationallied (Chant suédois).	—	50
24.	Serbisches Nationallied (Chant servien).	—	50
25.	Dessauer Marsch.	—	50
26.	Französische Volkshymne: „Vive Henri IV“	—	50
27.	Französische Volkshymne: „Marlborough“	—	50
28.	Französische Volkshymne: „Partant pour la Syrie“	—	50
29.	Böhmisches Volkslied (Chant bohémien).	—	50
30.	Türkisches Volkslied (Chant turc).	—	50
31.	Aegyptische Hymne (Chant égyptien).	—	50
N° 32.	Wallachische Nationalmelodie (Mélodie nationale de la Valachie).	—	50
33.	Griechisches Nationallied (Hymne national grec).	—	50
34.	Arabische Gesänge (Chants arabes).	—	50
35.	Siamisches Lied (Chant siamois)	—	50
36.	Javanesische Volksmelodie (Mélodie populaire de Java).	—	50
37.	Japanesisches Schifferlied (Mélodie populaire du Japon)	—	50
38.	Mexikanische Volkslieder (Chants mexicains).	—	50
39.	Chinesischer Gesang (Chant chinois).	—	50
40.	Brasilianische National-Hymne (Hymne national du Brésil).	—	50
41.	Riego's spanische National-Hymne (Hymne national espagnol).	—	50
42.	Neapolitanischer Volksgesang (Chant populaire de Nâples)	—	50
43.	Prinz Eugen, Oesterreichischer Volksgesang.	—	50
44.	Lützow's wilde Jagd, Volksgesang.	—	50
45.	Gesang der Insel Nukahiwa (Chant de Noukahiwa).	—	50
46.	Persisches Lied (Chant persan)	—	50
47.	Patriotische Hymne von Buenos-Ayres (Himno patriotico de Buenos-Ayres).	—	50
48.	Peruanischer National-Marsch (La Marcha nacional del Peru)	—	50
49.	Argentischer National-Marsch (La Marche de la République Argentine).	—	50
50.	Französischer National-Marsch (La Parisienne).	—	50
51.	Chanson de Roland (Französischer Kriegsgesang).	—	50
N° 52.	Cancion boliviana (Bolivianische National-Hymne).	—	50
53.	Hymne national de Sardaigne (Sardinische National-Hymne)	—	50
54.	Chant populaire du Rhin (Rheinisches Weinlied).	—	50
55.	Mélodie populaire de Luxembourg (Luxemburger Volksmelodie).	—	50
56.	Gebet während der Schlacht von *Himmel.*	—	50
57.	Schwertlied v. *C. M. v. Weber*	—	50
58.	The Gazelle, Chanson indienne (Indisches Lied).	—	50
59.	Ranz de vaches au depart, Chant suisse populaire (Schweizerisches Volkslied).	—	50
60.	Ungarische Volkshymne „Gott erhalte Ungarn“ von *Erkel.*	—	50
61.	Szózat, Ungarische National-Hymne.	—	50
62.	Himno nacional de la Republica Uruguay.	—	50
63.	Was ist des Deutschen Vaterland von *Reichardt.*	—	50
64.	Yankee doodle.	—	50
65.	Hawaii Tonoi, Hymne national	—	50
66.	Die Wacht am Rhein.	—	50
67.	Liberia, National Anthem.	—	50
Chants patriotiques (Vaterlandslieder) 1. Ausgabe mit colorirten Fahnentiteln. In 3 Serien, geheftet mit colorirtem Collectivtitel.			
Serie I. (N° 1—24).		n. 8	50
Serie II. (N° 25—48).		n. 8	50
Serie III. (N° 49—67).		n. 6	—
Chants patriotiques (Vaterlandslieder) 2. Ausgabe ohne Fahnentitel. 67 Nummern in einen Band geheftet		n. 10	—
In einen Callicoband mit Goldtitel gebunden		n. 13	50
In 4 Heften brochirt, jedes		n. 2	75

Edition facile pour Piano à 2 mains:

N° 1.	La Marseillaise.	—	50
4.	La Brabançonne.	—	50
N° 9.	Holländische Volkslieder.	—	50
11.	Oesterreichische Volks-Hymne	—	50
12.	Russische National-Hymne.	—	50
N° 13.	Le Chant du Belge.	—	50
18.	God save the Queen.	—	50

Pour Piano à 4 mains:

N° 1.	La Marseillaise.	—	75
2.	Chant national polonais.	—	75
3.	Hymne populaire italien.	—	75
4.	La Brabançonne.	—	75
5.	Choeur des Girondins.	—	75
6.	Hymne espagnol.	—	75
7.	Hymne constitutionnel portugais.	—	75
8.	Rule Britannia.	—	75
9.	Holländische Volkslieder	—	75
10.	Preussische National-Hymne.	—	75
11.	Oesterreichische Volks-Hymne.	—	75
N° 12.	Russische National-Hymne.	—	75
13.	Le Chant du Belge.	—	73
14.	Hail Columbia.	—	75
16.	Schleswig-Holsteiner National-Hymne.	—	75
18.	God save the Queen.	—	75
19.	Airs populaires écossais.	—	75
20.	Airs irlandais.	—	75
21.	Preussische Volkslieder.	—	75
22.	Cancion national chilena.	—	75
23.	Schwedisches Nationallied.	—	75
28.	Partant pour la Syrie.	—	75
N° 38.	Chants mexicains.	—	75
40.	Brasilianische National-Hymne	—	75
41.	Riego's Spanische National-Hymne.	—	75
43.	Prinz Eugen, Oesterreichischer Volksgesang.	—	75
44.	Lützow's wilde Jagd, Volksgesang	—	75
47.	Himno patriotico de Buenos-Ayres.	—	75
48.	Peruanischer National-Marsch	—	75

Mayence: B. Schott's Söhne.

Londres: Schott & Co. Paris: Editions Schott. Bruxelles: Schott Frères.